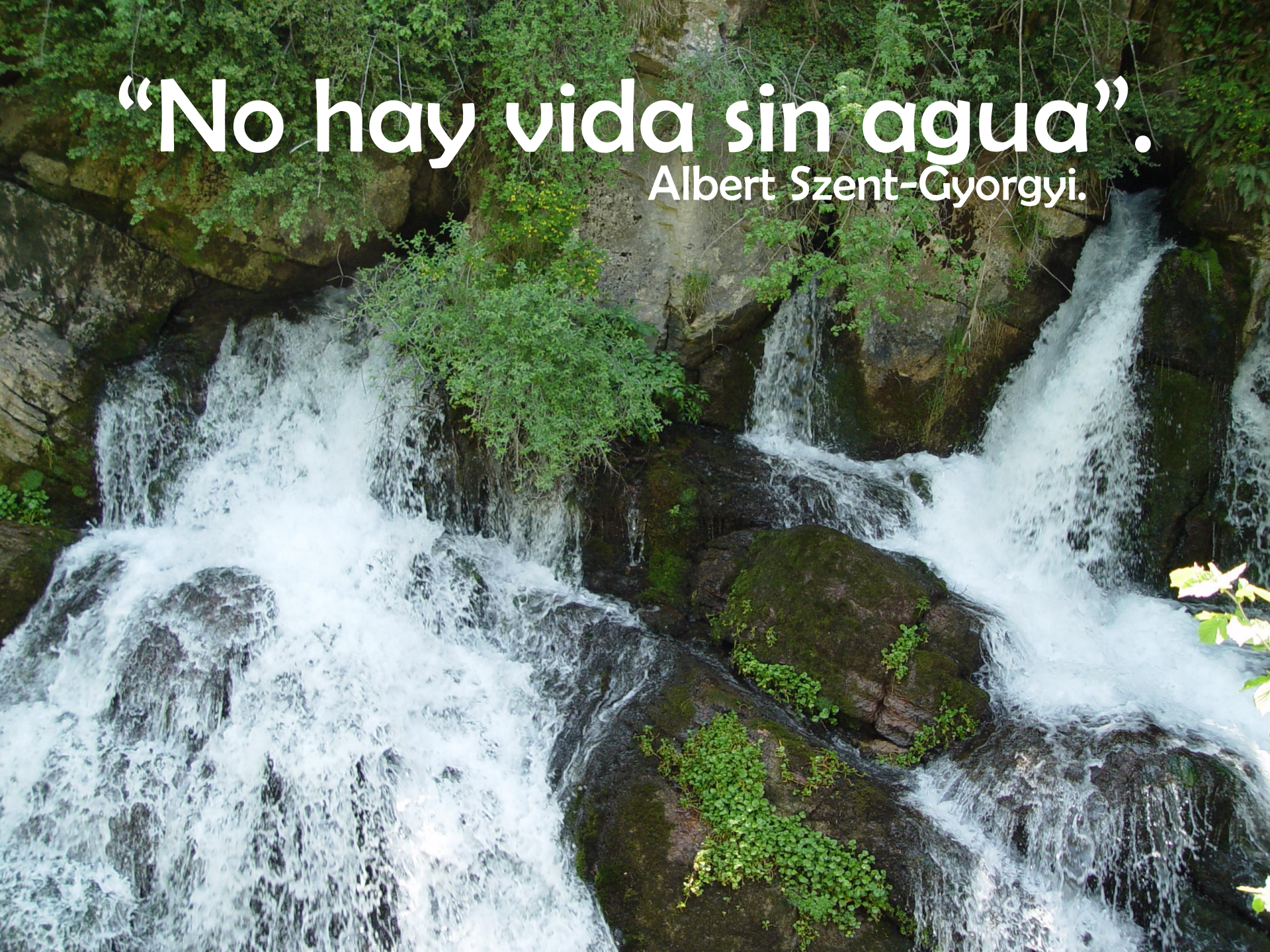
“No hay vida sin agua”.
Albert Szent-Gyorgyi.

Caso Exitoso de Descentralización

1993 1995 1999

Sanaa
El Agua... Un Derecho Humano

MUNICIPALIDAD DE PUERTO CORTES,
HONDURAS, CENTRO AMERICA
UN COMPROMISO DE TODOS

Aguas de Puerto Cortés
Empresa de Agua y Saneamiento S.A. de C.V.
APC

Puerto Cortés

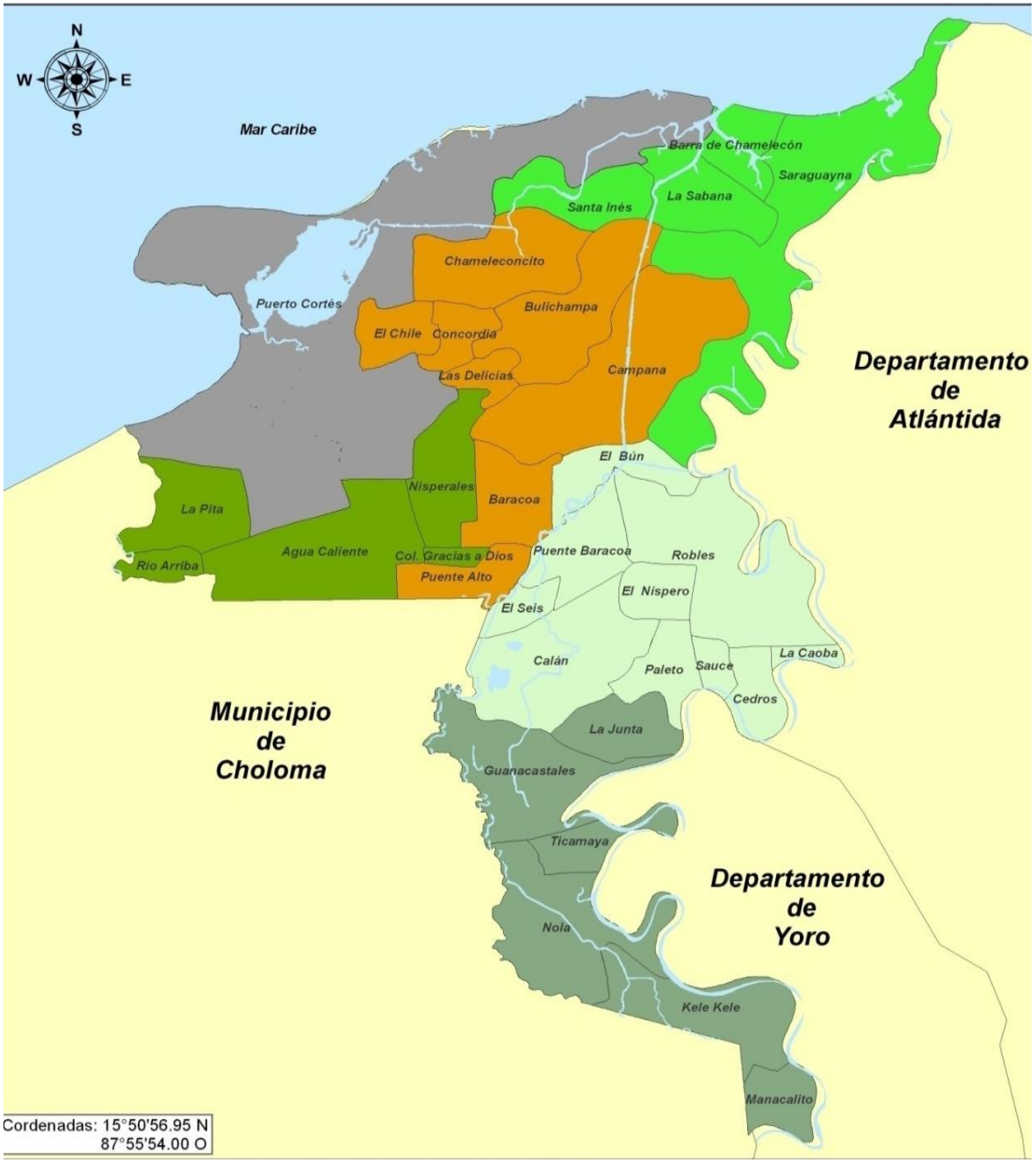

Indicadores de Servicio

Cobertura de Agua Potable

100%

Cobertura de Alcantarillado Sanitario

70%

Micromedición

97%

Consumo Promedio de Agua y Numero de Medidores

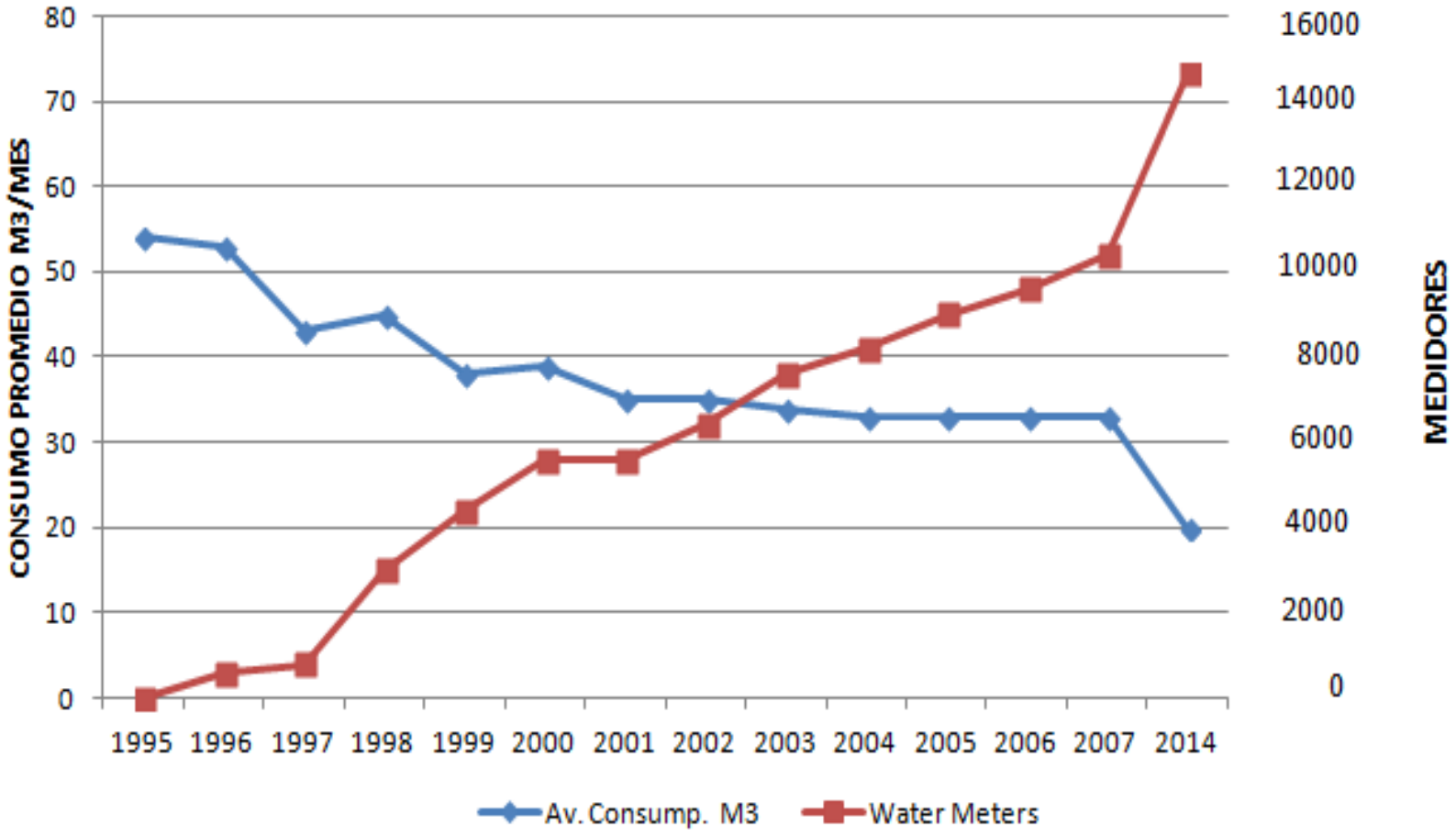

Gestión Integral del Recurso Hídrico

Potabilización

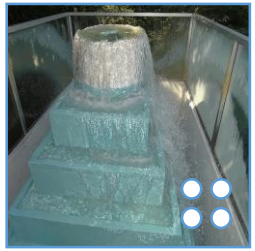

Sistema de Alcantarillado Sanitaro

Aguas de Puerto Cortés es la encargada de brindar el servicio de Alcantarillado Sanitario dentro del área de cobertura del Municipio de Puerto Cortés, principal ciudad Portuaria de Honduras con el fin de recolectar y conducir las aguas negras mediante las 24 Estaciones de Bombeo existentes para depositarlas en la Planta de Tratamiento de Aguas Residuales de Aguas Negras para su respectivo tratamiento y vertimiento en la Laguna de Alvarado.

Sistema de Alcantarillado Sanitaro

Para la construcción de este proyecto en el año 2005, la Municipalidad de Puerto Cortes suscribió con el Banco Interamericano de Desarrollo el Contrato de Préstamo No. 997/SF-HO, con un financiamiento de fondos BID de 18.33 millones de dólares y fondos de contraparte municipal de 3.23 millones de dólares para totalizar 21.56 millones de dólares como monto del costo final de proyecto.

Entre los mayores retos constructivos del proyecto debido a que es una zona costera son los siguientes: alto nivel freático, suelos arenosos, instalación de pozos y colectores con profundidades significativas debido a la topografía plana.

Sistema de Alcantarillado Sanitaro

24 Estaciones de Bombeo

Lagunas de Oxidación

Aguas de Puerto Cortés

Empresa de Agua y Saneamiento S.A. de C.V.